

組織・血液ペア検体も入手可能



ヒト生体試料ご提供

組織・血液・尿・体液等
検体カスタム調製サービス

海外提携先各社で調製された、ヒト・アニマル由来の各種生体試料をご提供致します。ヒト由来の組織・体液は、HIV・HBV・HCVの陰性確認済みで、かつ、研究目的での検体使用にご同意くださったドナー様からご提供いただいております。健康者だけでなく、各種疾患患者由来のサンプル提供が可能です。豊富なメーカー在庫から検体をご選択いただくことはもちろん、お客様の研究目的に応じた条件に従って検体の調製を行う新規収集にも積極的に取り組んでおります。

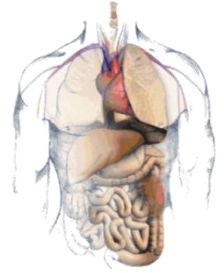

入手例

ご希望内容に応じて、最適な供給元の検体をご紹介します。

● 組織 (例)

- ・脳
- ・肝臓
- ・腎臓
- ・卵巣
- ・肺
- ・胃
- ・小腸
- ・心臓
- ・皮膚
- ・膵臓
- ・骨格筋
- ほか

● 体液 (例)

- ・血液
- ・尿
- ・脳脊髄液(CSF)
- ・腸液
- ほか

● 疾患 (例)

- ・各種癌
- ・脳梗塞
- ・アルツハイマー病
- ・自己免疫疾患
- ・慢性腎臓病
- ・リウマチ
- ・パーキンソン病
- ・糖尿病
- ・変形性関節炎
- ほか

納期目安

● 国内在庫：2-3営業日～

血漿・血清・凍結全血・尿・脳脊髄液 等

● メーカー在庫：1-2か月程度

組織：FF・FFPE・OCT・Total RNA
血液関連：血漿・血清・血球細胞 等

● 新規調製：1.5か月～

ドナー条件指定：年齢・性別・人種・健常/疾患
採材条件指定：部位・状態・PMI
調製条件指定：新鮮凍結・固定済み湿標本 等

★ ヒト由来製品のご注文の際には、弊社規定により、「ヒト組織由来研究用試薬提供についての同意書」をご提出いただきます。

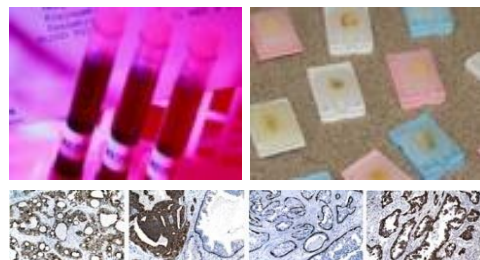

特徴

- ・豊富な在庫
組織・体液
- ・新規調製対応
血液・尿

BioIVT 社

BioIVT社（アメリカ、ウェストベリー）は世界11か所に拠点を有し、ライフサイエンスや創薬研究に適した高品質なヒト由来生体試料を提供しています。健康者の血液・尿検体の収集は、主に米国の採材拠点で行っていますが、英国の採材拠点では現地に居住する日本人由来の血液や尿の収集にも対応しており、様々なニーズにお応えします。

【アメリカ】

BIOIVT
ELEVATING SCIENCE™

特徴

- ・新規調製対応
新鮮全血
新鮮皮膚

BIOPREDIC International (BPI)社

BPI社（フランス、レンヌ）はINSERM（フランス国立衛生研究所）のライセンスに基づいた組織・細胞・細胞分画製品の調製・提供を目的に1993年に設立されました。薬剤の代謝・安全性研究に必要な試薬の調製において豊富な経験を有しております。

【フランス】

Biopredic
INTERNATIONAL

特徴

- ・豊富な在庫
組織・血液
(健常、疾患)

ProteoGenex (PG)社

PG社（アメリカ、ロサンゼルス）は2003年に設立され、ロシア連邦モスクワの研究所で収集、調製されたヒト組織由来製品をアメリカより全世界に提供しています。特に各種疾患患者の血液製品（血漿、血清）の収集力に優れ、臨床データも豊富です。

【アメリカ】

ProteoGenex
THE LEADER IN TISSUE PROCUREMENT

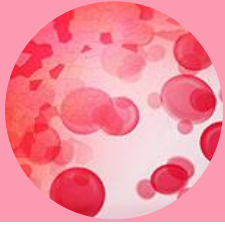

研究用試薬

HIV, HBV, HCV, (Syphilis) 陰性確認済み

血液検体取り扱い製品例

がん患者検体例

疾患名	価格例
頭頸部がん	¥43,000
非小細胞肺癌	¥34,000
乳がん	¥34,000
食道がん	¥54,000
胃がん	¥40,000
大腸がん	¥40,000
前立腺がん	¥34,000
卵巣がん	¥39,000
子宮頸がん	¥40,000
ホジキンリンパ腫	¥54,000

非がん疾患患者（等）検体例

疾患名	価格例
パーキンソン病	¥62,000
アルツハイマー病	¥67,000
脳梗塞	¥43,000
多発性硬化症	¥54,000
慢性腎臓病	¥67,000
全身性エリテマトーデス	¥54,000
リウマチ	¥43,000
クローン病	¥43,000
NASH	¥48,000
妊婦	¥40,000



国内在庫品

健常者血清	価格例
20mL	¥15,000～
50mL	¥35,000～
100mL	¥65,000～

健常者血漿	価格例
20mL	¥15,000～
50mL	¥35,000～
100mL	¥65,000～

- 上記疾患患者検体例は包装容量1mLの血清または血漿のメーカー在庫情報です。
- メーカー取り寄せ品は、海外輸送費として別途60,000円/回を申し受けます。
- 上記価格は2023年10月現在の情報です。価格は予告なく変更になる場合がございます。

- 1回のご注文総額が40,000円未満の場合には、配送料として別途3,000円/回を申し受けます。

膵臓がん患者血清のドナー情報例

Sample ID	Specimen type	Date of collection	Sex	Age	Ethnicity	Height, cm	Weight, kg	BMI	Patient Diagnosis	Date of surgery
12679S	serum	2018/9/25	F	66	Caucasian	163	79	29.7	pancreatic cancer	2014/10/28
Location	Histological diagnosis	Grade	TNM	Stage	CEA, ng/mL	CA19-9, U/mL	Date of analysis	Family history	Smoking history	Medical history
pancreas	adenocarcinoma	G2	T3N1M0	IIB	N/A	166	2014/7/8	no	45 years 0.5 pack/day	CAD, hypertension

アルツハイマー患者血漿のドナー情報例

Sample ID	Specimen type	Date of blood draw	Sex	Age	Ethnicity	Height, cm	Weight, kg	BMI	Patient Diagnosis	Date of diagnosis
AG322P	K3EDTA plasma	2018/7/2	F	56	Caucasian	161	72	27.8	Alzheimer's disease	2011
Symptoms	Diagnostic tests	MMSE	Stage	Treatment	Smoking history	Medical history				
personality changes	CT	6	severe dementia	cerebrolysin, tacrine	no	CAD				



株式会社 **ケーエーシー**
http://www.kacnet.co.jp/

試薬事業部

〒661-0978 兵庫県尼崎市久々知西町2丁目1-20
TEL: 06-6435-9747、FAX: 06-6435-9748

〒110-0005 東京都台東区上野1丁目4-4 藤井ビル3階
TEL: 03-5807-7162、FAX: 03-5807-7163
E-mail: shiyaku-info@kacnet.co.jp